



# Ablaufplan ab KW 32 (2021)

Stand: 28.07.2021



**Aufgrund der existierenden Unsicherheiten bei der Planung und der Realisierung des Trainingsbetriebs unter Pandemie-Bedingungen möchten wir euch über einige Punkte zur Durchführung des Eistrainings, abgeleitet aus unserem Hygienekonzept, informieren!**

## Arena

- Das Gelände der Arena betreten ausnahmslos Spieler und Staff (Betreuer, Mannschaftsleiter und Trainer).
- Auf dem Gelände der Arena und im Gebäude (Kabinentrakt & Arena) besteht eine Mund-Nasen-Schutz-Pflicht (FFP 2) (ausgenommen Spieler & Trainer, während sie auf dem Eis trainieren). Kinder und Jugendliche zwischen dem sechsten und dem 16. Geburtstag müssen nur eine medizinische Gesichtsmaske tragen.



## Treffpunkt:

- Spieler und Staff treffen sich am Trainingstag vor dem Eingang Nord wie folgt:
  - OFF ICE Training: 30 min vor Trainingsbeginn
  - ON ICE Training: 45 min vor Trainingsbeginn

## Einlass

- Vor dem Betreten (Eingang Nord) des Geländes legen ausnahmslos alle **Spieler (2x wöchentlich)** einen negativen Corona Test vor (auch Geimpfte und Genesene). Der Rhythmus wird an jede Mannschaft individuell angepasst. Der Nachweis erfolgt in schriftlicher oder digitaler Form (App) bzw. beim Selbsttest den Nachweis des negativen Teststreifens (inklusive Beschriftung) (wird beim Treffpunkt geprüft). Für den Staff werden die erforderlichen Schnelltests bereitgestellt. Dabei ist zu berücksichtigen, dass der PCR Test nicht älter als 48 Stunden oder der Schnelltest nicht älter als 24 Stunden sein darf. Gemäß der Matrix **Testtage**, sind die Ergebnisse beim Mannschaftsleiter vorzulegen.

- Beim Einlass unterziehen sich die Spieler an Nicht-Testtagen dem Symptomcheck (via Fragebogen).
- Die Dokumentation der Anwesenheit (Spieler & Staff), sowie das Coronatestergebnis, sowie der Symptomcheck erfolgt lückenlos und zu 100% korrekt durch die Mannschaftsleiter in My Ice Hockey im Bemerkungsfeld (siehe Beispielbild). Einheitliche Schreibweise ist somit vorgegeben.

Hiendlmeyer Stephan ×

Trainingsstatus	Gesund <span style="float: right;">▼</span>
Bemerkungen	negativer Test / keine Symptome

Staff senden

Der Trainingsstatus wirkt sich NUR auf das aktuell ausgewählte Training aus

Speichern

- Die Mannschaften gehen den direkten Weg in die Kabine (siehe Wegeplan).



- Die Spieler gehen mit aufgesetztem Mund-Nasen-Schutz (FFP 2) zum Eis bzw. zur Spielerbank, dort legen sie ihre Trinkflasche und den Mund-Nasen-Schutz in den vorgesehen Zipperbeutel ab (wie letzte Saison).
- Trainingstrikots werden ausgegeben und durch die Mannschaftsleiter dokumentiert. Die Trikots werden aus hygienischen Gründen von den Spielern behalten (Bitte immer dieses selbstständig zum nächsten Training mitbringen, **da sonst die Teilnahme am Training verwehrt wird**). Die Trikots bleiben im Eigentum des Vereines und werden, sobald sich die aktuelle Situation verändert, wieder eingesammelt.
- Nach Trainingsende begeben sich alle Spieler auf direktem Weg in ihre Umkleidekabine.
- Das Duschen ist vorläufig **nicht** gestattet (sobald sich die Situation ändert, werden wir die Spieler und den Staff umgehend informieren)
- Die Spieler verlassen das Gelände der Arena über den Eingang Süd.
- Auch der Staff betritt das Arenagelände über den Eingang Nord und verlässt das Gelände über den Eingang Süd.

**TESTTAGE (10.08. – 05.09.2021)**

<b>Team</b>	<b>KW 32</b>	<b>KW 33</b>	<b>KW 34</b>	<b>KW 35</b>
<b>LS / U7</b>	Di 10.08. Fr 13.08.	Di 17.08.	Di 24.08. Sa 28.08.	Di 31.08.
<b>U9</b>	Di 10.08. Fr 13.08.	Mo 16.08. Do 19.08.	Mo 23.08. Fr 27.08.	Di 31.08.
<b>U11</b>	Di 10.08. Sa 14.08.	Mi 18.08.	Mo 23.08. Sa 28.08.	Mi 01.09.
<b>U13</b>	Di 10.08. Fr 13.08.	Mo 16.08. Do 19.08.	Mo 23.08. Do 26.08.	Mo 30.08. Fr 03.09.
<b>U15</b>	Mo 09.08. Do 12.08.	Mo 16.08. Do 19.08.	Mo 23.08. Fr 27.08.	Mo 30.08. Do 02.09.
<b>U17</b>	Mo 09.08. Do 12.08.	Mo 16.08. Do 19.08.	Di 24.08.	Di 31.08. Fr 03.09.
<b>U20</b>	Mo 09.08. Do 12.08.	Mo 16.08. Do 19.08.	Mo 23.08. Do 26.08.	Mo 30.08. Do 02.09.

# WEGEPLAN

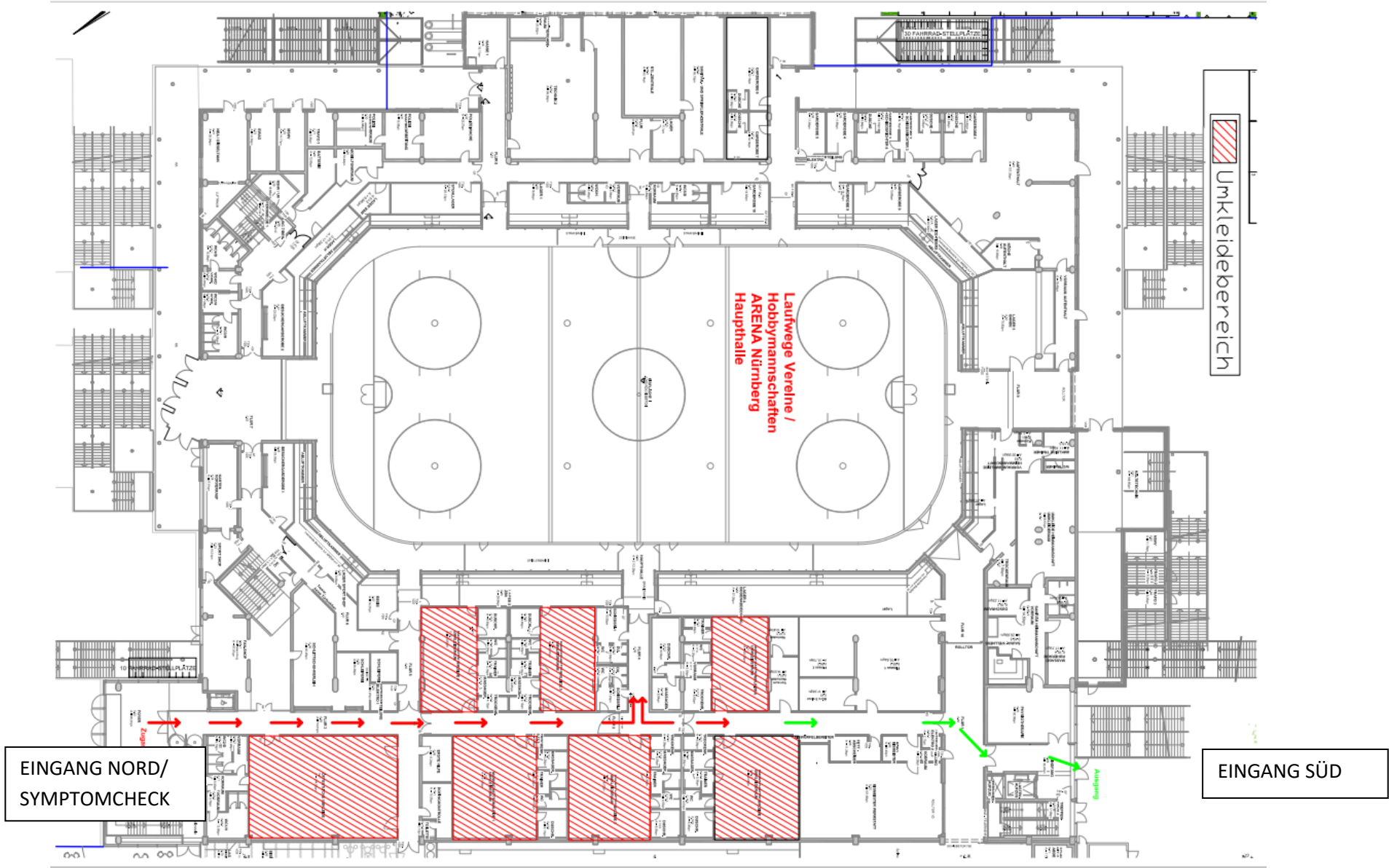

# SYMPTOMCHECK

## Fragebogen SARS-CoV-2 Risiko

<b>1. Personenbezogene Daten</b>			<b>3. Symptomevaluation</b>		
Name			<b>Bitte beantworten Sie die Fragen zur aktuellen klinischen Symptomatik! (bitte berücksichtigen Sie den Zeitraum der letzten 14 Tage)</b>		
Vorname			Fieber	<b>Ja</b>	<b>Nein</b>
Geburtsdatum			Allgemeines Krankheitsgefühl, Kopf- und Gliederschmerzen		
Adresse (Heimat)			Husten		
Telefon (mobil)			Dyspnoe (Atemnot)		
Mail			Geschmacks- und/oder Riechstörungen		
<b>2. Kontaktrisiko-Evaluation</b>			Halsschmerzen		
<b>Bitte beantworten Sie die Fragen zur Einschätzung des Kontaktrisikos mit SARS-CoV-2 wahrheitsgemäß und zutreffend</b>			Schnupfen		
Hatten Sie Kontakt zu einem bestätigten SARS-CoV-2 Fall innerhalb der letzten 14 Tagen?	<b>Ja</b>	<b>Nein</b>	Durchfall		
Hatten Sie innerhalb der letzten 14 Tage einen Verdachtsfall im eigenen Haushalt?			Erbrechen		
Bestand gegen Sie in der Vergangenheit die Anordnung einer behördlichen Quarantäne im Zusammenhang mit SARS-CoV-2? <b>Wenn ja, bitte Datum des Ablaufs der Anordnung angeben:</b>			Übelkeit		
Haben Sie innerhalb der letzten 14 Tage eines der Risikogebiete gemäß der aktuellen Liste des Robert-Koch-Instituts besucht? (Liste einzusehen auf der Homepage des RKI) <b>Wenn ja, bitte ausführen wann und wo:</b>					
Wurden Sie nach Reiserückkehr gemäß den Verordnungen zur Testpflicht von Einreisenden aus Risikogebieten auf eine Infektion mit dem Coronavirus SARS-CoV-2 getestet? <b>Wenn ja, wann und mit welchem Ergebnis? Bitte legen Sie das entsprechende Attest vor</b>					
			Sollte sich an einem der oben angegebenen Punkte etwas ändern, werde ich den Verein (martina.bauer@ehc80.com) diesbezüglich natürlich sofort informieren.		
			Ich versichere die Richtigkeit aller Angaben. (Anm.: Auf die Bußgeldvorschrift des § 73 Abs. 1a Nr. 6 IfSG sowie auf die Strafvorschrift des § 74 IfSG wird hingewiesen).		
			<div style="display: flex; justify-content: space-between; margin-top: 20px;"> <div style="border-top: 1px solid black; width: 20%;"></div> <div style="border-top: 1px solid black; width: 60%;"></div> </div>		
			<div style="display: flex; justify-content: space-between; margin-top: 10px;"> <span>Ort, Datum</span> <span>Unterschrift Erziehungsberechtigter</span> </div>		

# Einverständniserklärung Minderjährige bzw. Nachwuchsspieler (Stand: 27.07.2021)

Covid 19- Pandemie

Einverständniserklärung zur Teilnahme für Nachwuchsspieler\*innen gemäß Hygienekonzept und aktuellen Vorgaben der Landes- und Bundesregierung

## Einverständniserklärung für:

Name: \_\_\_\_\_

Vorname: \_\_\_\_\_

Geburtsdatum: \_\_\_\_\_

Altersgruppe: \_\_\_\_\_

Aufgrund der aktuellen Vorgaben der Landes- und Bundesregierung sind geregelte Trainings unter strikten Auflagen gemäß unseres Hygienekonzeptes möglich. Die Vorgaben werden periodisch analog zur Pandemie-Exit-Strategie der Regierung angepasst.

Ich erkläre mich einverstanden, dass mein oben genannter Sohn/ meine oben genannte Tochter unter gegenseitiger strikter Einhaltung der im Hygienekonzept geforderten Maßnahmen am Training teilnehmen darf.

Mir ist bekannt, dass auch bei der Durchführung des Trainings in der Gruppe ein Restrisiko für eine Infektion mit dem Coronavirus SARS-CoV-2 besteht. Ich befreie den EHC80 Nürnberg e.V. im Hinblick darauf von jeglichen Haftungen hinsichtlich eines Infektionsrisiko oder einer Infektion mit dem Coronavirus SARS-CoV-2.

Ich erkläre, dass oben genannter Sohn/ meine oben genannte Tochter bei Krankheitssymptomen und nach Kontakt mit infizierten Personen – insofern ich davon Kenntnis erlange – nicht am Training teilnehmen wird. Sollte innerhalb von zwei Wochen nach der Teilnahme am Training eine Infektion oder der Kontakt zu einer infizierten Person festgestellt werden, werde ich den Verein darüber informieren.

Ich wurde darüber informiert, dass meine personenbezogenen Daten sowie Informationen über Krankheitssymptome oder dem Kontakt zu infizierten Personen zusätzlich zu der bisherigen Verarbeitung ausschließlich unter strengster Beachtung des Datenschutzes verwendet werden, um den Anforderungen des Infektionsschutzgesetzes sowie etwaiger einschlägiger aktueller Vorschriften Genüge zu tun. Eine Weiterverarbeitung der erhobenen Daten findet nur statt, wenn festgestellt werden sollte, dass eine der Kontaktpersonen positiv auf SARS-COV-2 getestet wurde. In diesem Fall werden die personenbezogenen Daten genutzt, um mögliche Kontaktpersonen zu identifizieren.

Diese Erklärung gilt auch bei weiterer Lockerung der Schutzmaßnahmen durch die Regierung bis zu meinem schriftlichen Widerruf.

\_\_\_\_\_  
Datum

\_\_\_\_\_  
Unterschrift Erziehungsberechtigter

Diese Erklärung ist im Original dem zuständigen Betreuungspersonal vor der Teilnahme am 1. Training auszuhändigen.